PARTHENON TAMA 多摩市立複合文化施設

発行:パルテノン多摩[公益財団法人多摩市文化振興財団] 〒206-0033 多摩市落合2-35 TEL:042-375-1414
2016年1月1日(金・祝)発行 1月の休館日1日(金・祝)～3日(日)、19日(火)～21日(木)、2月の休館日16(火)～18(木) 隔月発行

パルテノン多摩NEWS

http://www.parthenon.or.jp

2016.01▸02

今月のひと

アリーナ・イブラギモヴァ
ヴァイオリン・アローン

今年もみなさまに感動をお届けします

MUSIC SALON SERIES
ALINA IBRAGIMOVA
VIOLIN ALONE

生涯忘れられないコンサートの予感
アリーナ・イブラギモヴァ

2011年秋に初めてアリーナ・イブラギモヴァの演奏を聴いたときの衝撃を、なんと言い表したらよいだろうか。

バッハの3曲の「無伴奏パルティータ」だけというプログラムで、ヴァイオリンを手に私たち聴衆の前に現れた彼女は、はにかむような微笑みを浮かべながら、ステージの中央にひとり静かに立った。だが、ひとたび決然と演奏を始めるや、そこから流れ出る音楽はあくまで気高く、ホールの中の空気は凛として張り詰めていったのである。

彼女のいったいどこに、こんなにも強いものが秘められていたのかと思うほど、バッハの音楽は遙かなる高みへと登りつめていく。全身全霊――イブラギモヴァの演奏を形容するのに、これ以上の言葉はないだろう。音楽をする喜びと作品に対する敬意を全身で表しながら、作品の世界に没入していくその姿は崇高ですらある。そして、私たち聴き手の魂は、ときには浄められ、ときには揺さぶられながら、わしづかみにされていくのだ。

1985年にロシアの音楽一家に生まれたアリーナは、95年に家族とともにロンドンに移住して若き日から頭角を現し、大きなコンクールに入賞してではなく、さまざまなアーティストとの共演で着実にその評価を高めていった。

そして、この数年間で確実に世界のトップアーティストに躍り出た彼女が、パルテノン多摩の小ホールにやってくる。座席数300余りの、演奏家の息遣いが間近に聞こえてくるような場所で、その演奏を聴くことができる人は幸運であるとしかいいようがない。

しかも、「ヴァイオリン・アローン」という演奏会のタイトルが物語るように、バッハ以前の時代に書かれたビーバーの「パッサカリア」から、極めつけの「シャコンヌ」が聞けるバッハの「無伴奏パルティータ第2番」、そして20世紀の傑作であるイザイの「ソナタ第3番」とバルトークの「無伴奏ソナタ」という、無伴奏の作品ばかりで勝負する潔さこそが、イブラギモヴァの真骨頂だ。

全身全霊をかけたイブラギモヴァ渾身の演奏、完売必至の公演だけにチケットのご購入はぜひお早めに。きっと、生涯忘れられないコンサートになるだろう。 文:岩野裕一(音楽ジャーナリスト)

ミュージックサロン・シリーズ 2015-2016
多摩を彩る室内楽6景 vol.20

アリーナ・イブラギモヴァ
ヴァイオリン・アローン
～百年にひとりの逸材、
ロシアの星アリーナの魅力～

2016年3月27日(日)
15:00開演 小ホール

ビーバー:パッサカリア ト短調
J.S.バッハ:パルティータ第2番二短調 BWV1004
イザイ:無伴奏ヴァイオリン・ソナタ
第3番「バラード」*G.エネスコに献呈
バルトーク:無伴奏ヴァイオリン・ソナタ

ア ¥4,500 般 ¥5,000 指定 未就学児不可
／／チケットぴあ

読響 Yomiuri Nippon Symphony Orchestra パルテノン名曲シリーズ

各回とも15:00開演 大ホール 指定 未就学児不可

4回セット券 ア¥12,800［発売中］ 般¥15,300［発売中］ ※チケットパルテノン店頭及び電話予約のみ

1回券 ア¥4,300 般¥4,800 学¥2,000
親子ペア ア¥5,300 親子ペア 般¥5,800

1回券発売日 第1回 ア 1/23㊏ 般 1/30㊏
※6月公演以降の1回券の発売日は決定次第お知らせします。（各開催の4〜3ヶ月前を予定）

チケット取扱い ［4回券・親子ペア券］m ［1回券］m／p／読響チケットセンター／読響チケットWEB／チケットぴあ／カンフェティ
※親子ペア券:大人1人と小・中・高校生1人のペア。こども2人目以降は1人1,000円。※親子ペア券、4回セット券はインターネット予約はできません。※アテナ会員、学生券の取扱はチケットパルテノンのみ。学生券をお求めの方は公演当日、学生証を提示していただく場合があります。

©Gilles-MarieZimmermann
CONDUCTOR
ラハフ・シャニ
ヴァイオリン:佐藤俊介
メンデルスゾーン:ヴァイオリン協奏曲
マーラー:交響曲第1番「巨人」
第1回 **4.30** sat

©Marco Borggreve

©Jetta Deplazes
CONDUCTOR
オラリー・エルツ
ピアノ:アンナ・フェドロヴァ
グリンカ:歌劇「ルスランとリュドミラ」序曲
ラフマニノフ:ピアノ協奏曲第2番
ムソルグスキー(ラヴェル編):組曲「展覧会の絵」
第2回 **6.12** sun

©Marco Borggreve

©読響
CONDUCTOR
シルヴァン・カンブルラン
ベルリオーズ:序曲「ローマの謝肉祭」
ビゼー:「アルルの女」第2組曲
ベルリオーズ:幻想交響曲
第3回 **10.2** sun

©Ayako Yamamoto
CONDUCTOR
小林研一郎
ピアノ:松田華音
チャイコフスキー:ピアノ協奏曲第1番
チャイコフスキー:交響曲第4番
第4回 **12.3** sat

©読響

ミュージックサロン・シリーズ 2016-2017

～極上の室内楽を求めて～

小ホール 指定 未就学児不可
15:00開演（vol.21のみ19:00開演）

vol.21 5.30 mon
トリスターノ ピアノ・リサイタル
～伝統と革新～時空を超える新時代の奇才ピアニスト!
ピアノ:フランチェスコ・トリスターノ ©Aymeric Giraudel

vol.22 6.26 sun
石田泰尚&山本裕康 DUO!
～クラシック界の新境地に挑む 人気デュオ～
ヴァイオリン:石田泰尚 チェロ:山本裕康

vol.23 7.30 sat
堀米ゆず子 ヴァイオリン・リサイタル
～世界的ヴァイオリニストと過ごす心豊かなひとときー
ヴァイオリン:堀米ゆず子 ピアノ:津田裕也
©T.Okura

vol.24 9.10 sat
マハン チェンバロの魔術師
～世界が認めた21世紀チェンバロの逸材～
チェンバロ:マハン・エスファハニ ©Bernhard Musil/DG

vol.25 10.15 sat
鈴木秀美 ベートーヴェンを弾くⅡ
～18世紀スタイルの再現から得る新たな驚きと発見～
チェロ:鈴木秀美 フォルテピアノ:小倉貴久子

vol.26 2.19 2017 sun
小林美恵&荘村清志 DUO!
～新たな音楽的境地に挑む躍動のデュオ!～
ヴァイオリン:小林美恵 ギター:荘村清志

©武藤章

©得能通弘

6回券 ア¥18,000 般¥21,000
3回券〈前3回or後3回〉 ア¥ 9,500 般¥11,000
1回券〈vol.21〉 ア¥3,600 般¥4,000 親子ペア ア¥4,600 親子ペア 般¥5,000 学¥2,000

※親子ペア券:大人1人と小・中・高校生1人のペア。こども2人目以降は1人1,000円。※6回券、3回券、親子ペア券はチケットパルテノン及び電話予約のみ取扱。（インターネット予約はできません）※6月公演以降の1回券の発売日は決定次第お知らせします。

｛6回券、3回券、1回券〈vol.21〉発売日｝ ア 2/27㊏発売 般 3/5㊏発売 m／p（1回券のみ）／チケットぴあ

交響曲の父ハイドンってこんなに多才だったんだ!! 目から鱗のコンサート!

鈴木秀美KLASSIKの世界 Vol.3

～楽長 ハイドン氏の超多忙な日常～

指揮・進行・チェロ:**鈴木秀美** 管弦楽:**オーケストラ・リベラ・クラシカ**

ハイドン:交響曲第60番ハ長調「うかつもの」
管楽合奏のためのディヴェルティメントヘ長調
ピアノ三重奏曲ホ短調（ヴァイオリン:荒木優子/フォルテピアノ:上尾直毅）
歌劇「月の世界」からフラミーニアのアリア（ソプラノ:中江早希）
モーツァルト:コンサート・アリアK.418

古典派時代の音楽会の雰囲気を感じていただくため、交響曲を分割し、その合間に他の作品を演奏する構成をとります。

3.6㊐15:00開演 大ホール 指定 未就学児不可
ア¥3,600 般¥4,000 学¥1,000 m／p／チケットぴあ

芸術文化振興基金助成事業

©K.Miura
どなたでも参加できます
このコンサートを更に興味深く聞くための
特別レクチャー開催
1.24㊐15:00～ 5階シティーサロン
［出演］鈴木秀美 ［特別ゲスト］中江早希
先着100名（定員になり次第締切） 入場無料

PocoPoco Festa 2016
～ステージアートのおもちゃ箱～

まるごと1日おもしろ体験!

ぽこぽこフェスタは、舞台アートにふれて、びっくりしたり、感動したり、わくわくできる参加体験プログラム。パルテノン全館が子どもとステージアートの出会いの街になる!

2/7㊐ オープニング10:00～ エンディング16:00～
場所：パルテノン多摩全館

●…定員あり（先着順） ◆…出入り自由
★…事前申込制（先着順）

プログラムA 1日参加券で体験できるブース **プログラムB** 1日参加券がなくてもはいれるブース

1日参加券

小学生・幼児（3歳～未就学児） ¥500
大人（中学生以上） ¥200
※各定員あり ※未就学児は保護者の同伴をお願いします。
ア 1/4㊊発売 般 1/5㊋発売

事前申込プログラムのお申込み方法

ステージ体験②、ダンスの挑戦!?①、ミュージカル①、パントマイム②に参加ご希望の方は、一日参加券をご購入後、メールにてお早目にお申込みください。
しめきり 2/5㊎先着順 申込先 office@tama-kodomo.com
①お買い求めの1日参加券の番号 ②ご希望のプログラム名「ステージ体験」「ダンスの挑戦」「ミュージカル」「パントマイム」のいずれかを記入 ③氏名（ステージ体験は参加する保護者名も） ④学年 ⑤性別 ⑥住所 ⑦連絡先電話番号

プログラムA

◆ みんなでオープニング

● ステージ体験 ～雪をふらせてみよう～
定 ①20人／30分
②★20人（小学生以上）／30分
講 フラットステージ

● 演劇で遊ぼう!
定 ①・②20人／45分
③20人（小学生以上）／60分
講 神山一郎

● ガムラン
定 ①・②・③15人／45分
講 中田一子

● ダンスの挑戦!?
定 ①★20人（小学生以上）／90分
②親子15組／45分
講 楠原竜也

● ドラムサークル
定 ①・②・③30人／30分
講 ドラムサークルファシリテーター協会 橋田ペッカー正人

●◆ 雅楽
定 ①●20人／45分
②◆20人／45分
講 怜楽舎
主催:東京都／子どもたちと芸術家の出あう街実行委員会

● ミュージカル
定 ①★30人（小学生以上）／90分

● ダンスで遊ぼう
定 ①・②親子15組／30分
講 オールスタッフ/イッツフォーリーズ

● パントマイム
定 ①30人／45分
②★30人（小学生以上）／90分
講 チカパン

● モンちゃんのマジック教室
定 ①・②30人／60分
材料費100円（スプーン代）
講 モンブラン

◆ 人形・げき・音・あそび ● ちょこっとワークショップ!
定 ①・②30人／30分
講 人形劇団パペットボックス／タカパーチ 協力:TAMA人形げきまつり実行委員会

◆ こま
講 こまのたけちゃん
協力:多摩市児童館有志

◆ 影絵
講 かかし座

◆ ブラスバンド楽器
講 多摩市民ブラス

プログラムB

まちの広場のステージ
- モンプランのマジックショー
- イッツフォーリーズの歌とダンス
- to R mansionのダイナミックパフォーマンス

みんなでエンディング

そのほかにも参加できるプログラムがいっぱい!
- えほん&カフェ
- 通路での神出&鬼没パフォーマンス「to R mansion」
- マジックサウンドルーム
- キッズファクトリー

ご注意
問 認定NPO法人多摩子ども劇場 042-376-7651
主催・企画制作:認定NPO法人多摩子ども劇場
後援:多摩市、多摩市教育委員会、八王子市、八王子市教育委員会

プログラムAのブースに入場をご希望の場合は、付き添いの大人の方も「一日参加券」をご購入ください。（※ワークショップの性格上、付添いの方の「見学」が出来ない場合もあります。）
プログラムAには、当日先着順など定員のあるブース（●印）、ひらいている時間内は出入り自由のブース（◆印）があります。また、時間帯によって年令制限や事前の申込が必要な場合もございます。プログラムの内容や時間は、都合により変更することがございます。

不動の人気、柳家花緑が3年ぶりにパルテノン多摩落語会に登場!
春の足音聞こえるこの季節、花緑落語をたっぷりとお楽しみください!

パルテノン多摩落語会三月 柳家花緑独演会

3/12㊏14:00開演 小ホール 指定 未就学児不可
ア¥2,800 般¥3,100 学¥1,500 ※当日券は各¥500増し m／p／チケットぴあ／ローソンチケット

パルテノン多摩 メセナ・メンバー

公益財団法人多摩市文化振興財団（パルテノン多摩）にご協賛いただいている法人・団体のご芳名を掲載しております。

ECC／今治建設株式会社／医療法人社団めぐみ会／株式会社サニーワークス
株式会社サンリオエンターテイメント／株式会社ベネッセコーポレーション
京王電鉄株式会社／司法書士小林誠治事務所／新都市センター開発株式会社
多摩大学／東急自動車学校／株式会社多摩ニュータウンサービス
株式会社フラットステージ／中央ビルサービス株式会社／株式会社ハリマビステム
株式会社八洋／学校法人 桜美林学園／東京労音府中センター／丸茂電機株式会社

Athena CLUB 会員募集! パルテノン多摩友の会 アテナクラブ 年会費¥2,000

特典
1 会員先行販売
2 会員割引（一般価格よりおよそ10%～15%割引）
3 チケット無料配送サービス
4 メールマガジン配信・パルテノン多摩News送付
5 飲食割引あり

1～2は対象外公演あり。※詳しくはお問合せください。
ご入会はパルテノン多摩総合案内またはインターネットで

ご入会・お問合せ アテナクラブ事務局 042-337-9255 www.parthenon.or.jp/athena/ 10:00～12:00、13:00～17:00（日、水、祝、休館日は休み）

TICKET チケットのお申込み・お問合せ

チケットパルテノン 休館日を除く10:00～18:00 **042-376-8181** http://www.parthenon.or.jp

■チケットはチケットパルテノン、セブン-イレブン、郵送でお引き取りいただけます。
※セブン-イレブンでのお引取りには、別途手数料がかかります。
※セブン-イレブンでお引取りできないチケットもあります。
■料金は消費税込み
■やむを得ない事情により、出演者などが変更になる場合があります。
■学生券はご購入時に証明書の提示が必要です。あらかじめご了承ください。

ACCESS 交通のご案内

お時間には余裕をもってお出かけください

多摩センター駅下車 徒歩5分

京王相模原線（都営新宿線乗入れ）
- 新宿駅から特急・準特急利用で直通約30分 急行・快速「橋本」方面直通約35分～40分
- 調布駅から「橋本」方面15分

小田急多摩線（東京メトロ千代田線乗入れ）
- 新百合ヶ丘駅から「唐木田」方面直通約15分
- 表参道駅から多摩急行「唐木田」方面直通約40分

多摩都市モノレール
- 立川南駅から「多摩センター」方面22分

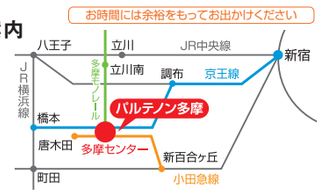

P駐車場（200台収容 7:00～23:30）
2,000円以上のチケットをお持ちの方に、公演当日駐車割引券（2時間）をお渡しします。その割引券は当館駐車場の他、多摩センター地区共同利用駐車場（約3,000台収容）でもご使用いただけます。

NEW

歴史ミュージアム企画展

落合白山神社旧拝殿の変遷と宮大工の大工道具（仮）

1/22㊎～6/13㊊
10:00～18:00
2階 歴史ミュージアム
企画展コーナー
入場無料

落合白山神社旧拝殿はさまざまな変遷をたどり、昭和58年の新拝殿の造営に至りました。拝殿の変遷と、それを支えた宮大工の大工道具を紹介します。

1 開発前の落合白山神社全景（昭和50年）／峰岸松三氏寄贈写真　2 朱壺／田中登氏所蔵　3 上棟式に用いた扇子／田中登氏所蔵

予告

歴史ミュージアム特別展

「多摩丘陵と農のいとなみ（仮）」

多摩では丘陵地ならではの農業が営まれてきました。
谷戸の作物と、それらを育んできた自然環境や人々の知恵を紹介します。

3/12㊏～7/11㊊ 入場無料
10:00～18:00 2階 特別展示室

終了間近！

歴史ミュージアム企画展　定点撮影プロジェクト写真展

多摩ニュータウンの移り変わり

入場無料

博物館ボランティア「定点撮影プロジェクト」は、今と昔の同じ場所から撮影した写真を地域調査に役立て、変化し続ける姿を記録に残すために結成され、今年で8年目を迎えました。活動成果である新旧写真を通じて、地域の確認、記録を蓄積する重要性について考えます。

1 開発前後のすがた

多摩ニュータウン開発は、地域の景観を一変させました。開発の前後、そして現在の風景の移り変わりを、新旧写真で比較します。

2 身近な風景の移り変わり

駅、川、橋、道など、普段の生活で接する身近な風景の移り変わりの様子を、新旧写真で比較します。

3 変わり続ける地域

公的機関による開発が終了した現在も、多摩ニュータウンは変化し続けています。定点撮影プロジェクトでは、諏訪2丁目住宅の建て替えなど、現在においても刻々と変わり続ける地域の一瞬を捉え、記録し続けています。地域を写真で記録していく意味を考えます。

※4階廊下でも関連写真の展示があります。

開催中～1/18㊊ 10:00～18:00 2階 歴史ミュージアム 企画展コーナー

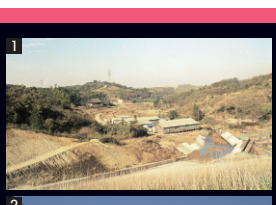

館牧の防災ダムより山王下方面
1 昭和45年（1970）11月／UR都市機構寄贈・当館蔵
2 平成25年（2013）2月／森正人氏撮影（定点PJ）

歴史ミュージアムコーナー展示
--- 博物館実習生による展示 ---

開催中～1/18㊊
10:00～18:00
2階 歴史ミュージアム
映像コーナー横
入場無料

1964年 東京オリンピックの頃の多摩

東京オリンピックがおこなわれた昭和39年は、多摩村から多摩町に変わった年でもありました。東京オリンピック当時の写真と関連資料および多摩村の町制施行関連資料を展示します。

聖火ランナー交替 昭和39年10月／「写真でつづる多摩100年」より

野草を食べる 今昔

戦中戦後に食べられていた野草、昔から食べられている野草など、当館所蔵の植物標本と共に解説します。

休館日のご案内　1/1㊎～1/3㊐、1/19㊋～21㊍、2/16㊋～18㊍、3/9㊌～10㊍、4/12㊋～13㊌、5/17㊋～18㊌

歴史ミュージアム交流員による常設展示解説
月曜 15:00から　1/4、1/12、1/18、1/25、2/1、2/8、2/15、2/22、2/29
土曜 10:15から　1/9、1/16、1/23、1/30、2/6、2/13、2/20、2/27
※月曜日が祝日の場合は翌日火曜日に実施します ※申込不要／無料 ※当日歴史ミュージアムに直接お集まりください

みんなの植物観察会

陽だまり　1/12㊋ 10:00～15:00

寒い冬でも南斜面は別天地。一足先に花が咲いている春の飛び地です。

観察場所：小野路
集合場所：恵泉女学園大学入口バス停（一本杉公園側）
備考：集合場所へは多摩センター駅8番乗り場からバス

梅　2/9㊋ 10:00～15:00

丘陵に抱かれた歴史ある庭園で、梅やロウバイの香りを楽しみましょう。

観察場所：百草園　集合場所：百草センターバス停
備考：集合場所へは聖蹟桜ヶ丘駅1番乗り場からバス
別途入園料が必要（¥300）

申 予約不要・当日受付　講 植物友の会会員　¥ ¥300　物 昼食、雨具、筆記用具　主催：多摩市植物友の会　雨天決行・荒天中止

子どもと親子の体験室
Kids' Factory（キッズファクトリー）

入場無料
実費のかかる体験あり

開室日 ㊏㊐㊗11:00～16:00（土曜は12:30から）

1月のテーマ
「ぴかぴか光る」
写真、万華鏡などの光を使った技術を学びましょう!

2月のテーマ
「木であそぼう! 組み立ててみよう!」
歴史ミュージアム企画展「落合白山神社旧拝殿の変遷と宮大工の大工道具（仮）」に合わせて、木を使った工作や、組み立てる面白さを学びます。

交流プロジェクト
「クリスタルビーズでアクセサリーをつくろう!」

1/24㊐ 13:30～15:30
きらきら光るクリスタルビーズを使ってみよう!
ビーズデザイナー・カナコさんに教えてもらって、本格的なアクセサリーを作ります。
講 カナコ（ビーズデザイナー）
対 小学3年生以上（保護者同伴歓迎）　定 10名（先着順）
¥ ¥1,500　申 1/4㊊10:00～HPにて受付
講師紹介 カナコ 多摩地域出身。武蔵野美術大学日本画科卒。美術大学で学んだ色彩の知識を生かしたハイセンスなデザインが周囲の好評を得る。「ビーズジュエリー 大人の色使いレッスン52」他の著書を出版。

「機械工作クラブ 2色点滅LED」

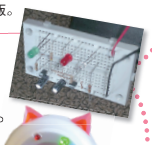

1/17㊐ 13:30～15:30
ブレッドボードを使って、2つの光が点滅する電子回路を作ります。
講 下薗大輔　対 小学3年生以上　定 10名（先着順）　¥ ¥300
申 1/4㊊10:00～HPにて受付

「季節と着物を学ぶ和紙人形クラブ 如月・おひなさまの立ち人形」

2/21㊐ 12:30～15:30
男雛・女雛の立ち人形を作ります。
講 副田昌子（和紙人形作家）　対 小学3年生～高校生
定 10名（先着順）　¥ ¥700　申 1/31㊐10:00～HPにて受付

2/7㊐は ぽこぽこフェスタ!

11:00～16:00
ステージ衣装やパフォーマンスができる自由プログラムを行います!

地域文化講座 第3回
特別講演
生き物のつながりから植物の多様性を読み解く

今回は、さまざまな形で構築されてきた植物と動物の「共生系」についてのお話です。特に植物と花粉を運ぶ生物との関係の進化について、詳しくうかがいます。

1/14㊍
10:00～12:00（9:30開場）
小ホール
申 予約不要・当日受付
講 奥山雄大（国立科学博物館研究員）
定 先着250名　¥ ¥700

マジックサウンドルーム

季節プログラム
「ヲルゲル・コンセルト ～ORGEL CONCERT～」

江戸時代末期、オランダから日本へストリート・オルガンが渡って来ました。オルガンや自動で演奏する道具のことを意味する「ヲルゲル」がなまって「オルゴール」という言葉が生まれました。今回は、自動パイプオルガンを中心とした「ヲルゲル」のコンサートを行います。

1/9㊏～3/19㊏の毎週土曜日
14:00～（20～30分間）
¥ 大人：¥200　小中学生：¥100

2/7㊐
ぽこぽこフェスタ参加者は、マジックサウンドルーム無料!
2/7㊐開催の「ぽこぽこフェスタ2016」参加者は大人・子どもとも無料です!
演奏体験じゃんけん大会を行います!

《凡例》講…講師　対…対象　定…定員　¥…参加費用　物…持ち物　申…申込方法　問…お問合せ　敬称略

施設ご利用情報

《1月》	日程・時間	会場	タイトル	入場料	お問合せ
9㊏	15:00～18:00	小	第25回ピアノ発表会あんだんて	入場無料	上野（大野）理恵子　042-373-2547
10㊐	10:00～16:00	小	シンシュンコンサート	入場無料	(株)きくちピアノサービス　042-375-3684
11㊊・㊗	14:00～15:45	小	林田明子ソプラノリサイタル	全席自由 一般¥2,500 学生¥2,000 当日券¥3,000	Piacere（高橋）　042-591-8668
17㊐	14:00～16:00	大	第32回稲城フィルハーモニー管弦楽団定期演奏会	全席自由 ¥1,000	タカハシミュージックプラザ　042-377-2133
23㊏	14:00～15:45	小	多摩スマイル吹奏楽団　第14回定期演奏会	入場無料	第14回定演実行委員会（阿久津）050-6867-1717
30㊏	16:30～19:15	大	日本大学第三高等学校吹奏楽部第44回定期演奏会	入場無料	日本大学第三高等学校吹奏楽部 042-789-5535
31㊐	14:00～16:10	大	混声合唱団「うたの森」　第17回定期演奏会	全席自由 ¥2,000	大崎 純　042-637-5625

《2月》	日程・時間	会場	タイトル	入場料	お問合せ
10㊌	18:30～20:30	小	第4回リトルプリマコンクール ジョイバレエ OPEN SPACE	入場無料	ジョイバレエ OPEN SPACE 042-594-5141
12㊎	19:00～20:30	小	第33回アンサンブルチェトラ定期演奏会	入場無料	アンサンブルチェトラ 080-4833-3232
29㊊	18:00～	小	Project_S ～今までにない演奏会をあなたに～	入場無料	代表 鎮野　080-9683-6173
1/29㊎～2/3㊌	9:00～17:00 ※最終日は12:00まで	ギャ 特	第13回多摩市公立小・中学校連合図画工作・美術展	自由入場	多摩市教育委員会教育指導課 042-338-6913

《凡例》大＝大ホール　小＝小ホール　特＝特別展示室　ギャ＝市民ギャラリー

公益財団法人多摩市文化振興財団の主催等の催し以外で、主催者が希望された催しのみを掲載しています。時間や内容などが変更される場合がありますので、あらかじめ主催者等にご確認のうえご来場ください。

音楽

1/9㊏
15:00開演
大ホール
指定 未就学児不可

©Yoshinori-kurosawa

新年は新日フィルで新世界を! 主催

フレッシュ名曲コンサート
パルテノン多摩 ニューイヤー・コンサート2016
指揮:川瀬賢太郎　ヴァイオリン:坪井夏美(第12回東京音楽コンクール弦楽部門第1位)
管弦楽:新日本フィルハーモニー交響楽団
ア¥3,500　ア ペ¥5,500　般¥4,000　学¥1,000　M／／チケットぴあ

【曲目】メンデルスゾーン:ヴァイオリン協奏曲ホ短調、ドヴォルザーク:交響曲第9番ホ短調「新世界より」ほか
主催:公益財団法人東京都歴史文化財団(東京文化会館)
企画協力:東京オーケストラ事業協同組合

2/11㊍・㊗
15:00開演
大ホール
指定 未就学児不可

©加納典明

超人井上道義が人気絶頂の小曽根真とともに贈るスペシャルメニュー! 提携

新日本フィルハーモニー交響楽団 多摩定期 第94回
指揮:井上道義　ピアノ:小曽根 真
ア S=¥6,500 A=¥5,500　般 S=¥7,200 A=¥6,200　学 A=¥3,000
M／／チケットぴあ／ローソンチケット

【曲目】バーンスタイン:交響曲第2番「不安の時代」、ショスタコーヴィチ:交響曲第9番、バーンスタイン:ウエストサイド・ストーリーより「シンフォニックダンス」

2/13㊏
17:00オープン
18:00ライブスタート
4階 カフェ トレーノ・ノッテ ライブスペース
自由 未就学児不可

セラピストとしても活躍する歌手EPO(エポ)が多摩音楽洞に登場! 主催

パルテノン多摩ライブハウス 多摩音楽洞 vol.24
EPO ヴァレンタイン・ナイト
21:00オーダーストップ　22:00クローズ
ヴォーカル:EPO　ヴォーカル・ギター:秋元カヲル
ア 般¥4,000(ワンドリンク付き)
※追加アルコール類は¥500(ソフトドリンク¥200)
料理一品¥500より　M

「オレたちひょうきん族」のテーマや多くのCM曲で有名なEPOによる癒しの声を体感しませんか?
協力:地中海料理トレーノ・ノッテ

2/26㊎
19:00開演 大ホール
2/27㊏
11:00開演 大・小ホール
自由 未就学児可(ファミリーコンサートは可)

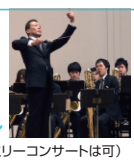

繰り広げられるサックスの音絵巻 年に一度のサックスの祭典! 共催

第35回 サクソフォーンフェスティバル
2/26:¥1,000　2/27:¥3,000・多摩割 ¥1,000
二日間通し券:¥3,500
※多摩割は多摩市在住・在勤・在学の方(チケットパルテノンのみ取扱い) ※高校生以下無料(整理券が必要です)
M／／チケットぴあ

ブルーオーロラSQ/本田雅人、ファミリーコンサートなどプログラム盛りだくさん!
主催:日本サクソフォーン協会
お問合せ:フェスティバル実行委員会 saxfestival.201602@gmail.com

3/6㊐
15:00開演
大ホール
指定 未就学児不可

©K.Miura

交響曲の父ハイドンってこんなに多才だったんだ!! 目から鱗のコンサート! 主催

鈴木秀美 KLASSIKの世界
vol.3 楽長 ハイドン氏の超多忙な日常
指揮・進行・チェロ:鈴木秀美　管弦楽:オーケストラ・リベラ・クラシカ
ア¥3,600　般¥4,000　学¥1,000　芸術文化振興基金助成事業
M／／チケットぴあ

1/24(日)には特別レクチャーを開催! どなたでも参加できます。詳細は表面をご覧ください。

3/27㊐
15:00開演
小ホール
指定 未就学児不可

©Sussie Ahlburg

ミュージックサロン・シリーズ2015-2016 主催

多摩を彩る室内楽 6景 vol.20
アリーナ・イブラギモヴァ ヴァイオリン・アローン
～百年にひとりの逸材、ロシアの星アリーナの魅力～
ア¥4,500　般¥5,000
M／／チケットぴあ

【曲目】ビーバー:パッサカリア ト短調、J.S.バッハ:パルティータ第2番二短調 BWV1004、イザイ:無伴奏ヴァイオリン・ソナタ 第3番「バラード」*G.エネスコに献呈、バルトーク:無伴奏ヴァイオリン・ソナタ

4/2㊏ NEW!
15:30開演
大ホール
自由

東日本大震災復興祈念チャリティーコンサート 共催

Brass Festa多摩 2016
～パルテノンが音楽の玉手箱になる3日間～
指揮:丸谷明夫(淀川工科高校〔全日本吹奏楽コンクール最多出場〕)
出演:丸谷明夫スペシャルバンド、多摩市ベルブブラスバンドwith市民ブラス、都立永山高等学校、都立片倉高等学校、多摩大学聖ヶ丘中学・高校、被災地からの出演
【前売】ア¥1,000　般¥1,200 [1/4㊋発売]
【当日】ア¥1,200　般¥1,500
※団体割引あり(お問合せ:080-5171-3136) ※会場での募金を被災地に寄付します
※大ホールでのコンサートのほかイベントプログラムも実施。(3/26㊏、4/1㊐)　M

〔合同バンド参加者募集中〕チャリティーのために集まった300人を超すバンドによる大合奏に参加しませんか?
主催・お問合せ:Brass Festa多摩実行委員会brass_festa@yahoo.co.jp

4/30㊏
15:00開演
大ホール
指定 未就学児不可

©Marco Borggreve

高らかに鳴り響く大管弦楽曲〈巨人〉で開幕!巨匠バレンボイムも絶賛する注目の新鋭シャニ登場 主催

読売日本交響楽団 第1回 パルテノン名曲シリーズ
指揮:ラハフ・シャニ　ヴァイオリン:佐藤俊介
ア¥4,300　親子ペア¥5,300 [1/23㊏発売]
般¥4,800　親子ペア¥5,800 [1/30㊏発売]　学¥2,000
4回セット券発売中 ※詳細は表面をご覧ください。
M／／読響チケットセンター 0570-00-4390(10:00～18:00)
読響チケットWEB／チケットぴあ／カンフェティ

シリーズ最初の公演で指揮台に上がるのは、注目の新鋭ラハフ・シャニ。フレッシュなタクトで大管弦楽を自在にドライブし、マーラーの傑作「巨人」をダイナミックに指揮。屈指の人気を誇るメンデルスゾーンのヴァイオリン協奏曲では、世界で活躍する気鋭・佐藤俊介が共演。

5/30㊊ NEW!
19:00開演
小ホール
指定 未就学児不可

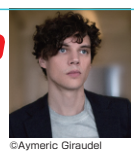
©Aymeric Giraudel

ミュージックサロン・シリーズ2016-2017 ～極上の室内楽を求めて～ 主催

Vol.21 トリスターノ ピアノ・リサイタル
～伝統と革新～時空を超える新時代の奇才ピアニスト!～
ピアノ:フランチェスコ・トリスターノ　曲目／J.S.バッハ:フランス組曲 ほか
ア¥3,600　親子ペア¥4,600 [2/27㊏発売]
般¥4,000　親子ペア¥5,000 [3/5㊏発売]　学¥2,000
お得な6回券・3回券もございます ※詳細は表面をご覧ください。
M／／チケットぴあ

ミュージックサロン・シリーズ2016-2017が始まります! 大変お得な6回券、3回券もございます。詳細は表面をご覧ください。

演劇

1/16㊏
19:00開演
18:00開場
大ホール
指定

よしもと人気芸人がお届けする抱腹絶倒まちがいなしの新春スペシャルライブ。 共催

新春!! よしもと初笑いまつり in 多摩 2016!
出演:COWCOW、くまだまさし、フルーツポンチ、ハリセンボン、バンビーノ、とにかく明るい安村
【前売】ア¥3,200　般¥3,500
【当日】ア 般¥4,000
※4歳以下膝上鑑賞無料(席を使用する際は有料)
M／チケットよしもと／チケットぴあ／ローソンチケット／東京新聞ショッパー社

あの爆笑コントが、あのネタが!テレビとはひと味違う生の笑いをご堪能ください!
主催・企画制作:株式会社よしもとクリエイティブ・エージェンシー

2/7㊐
オープニング10:00～
エンディング16:00～
パルテノン多摩全館
自由

パルテノン多摩でまるごと1日おもしろ体験! 共催

Poco Poco Festa2016　ぽこぽこフェスタ
～ステージアートのおもちゃ箱～
一日参加券:小学生・幼児(3歳～未就学児)¥500　大人(中学生以上)¥200
ア [1/4㊋発売]　般 [1/5㊌発売]　※各定員あり ※未就学児は保護者の同伴をお願いします。
※詳細は表面、HPをご覧ください。　M

じぶんがすきなこと、じぶんでみつけよう! 子どもも大人も一緒に楽しむアートな一日を!
主催・企画制作・お問合せ:認定NPO法人多摩子ども劇場
042-376-7651

3/12㊏ NEW!
小ホール
14:00開演
指定 未就学児不可

不動の人気、柳家花緑が3年ぶりにパルテノン多摩落語会に登場! 主催

パルテノン多摩落語会三月　柳家花緑独演会
出演:柳家花緑 ほか
ア¥2,800　般¥3,100　学¥1,500
※当日券は各¥500増し
M／／チケットぴあ／ローソンチケット

スピード感あふれる歯切れの良い語り口で古典落語&新作落語にも果敢に取り組み、落語の未来を切り拓く旗手として注目される柳家花緑。花緑落語をご堪能あれ!

5/14㊏ NEW!
①14:00 ②18:00
5/15㊐
①12:00 ②16:00
小ホール
指定 未就学児不可

社会風刺コント集団　ザ・ニュースペーパーが斬りまくる!! 共催

ザ・ニュースペーパーライブ2016
ア¥4,300 [1/17㊋発売]　般¥4,800 [1/23㊏発売]
M／東京労音府中センター／チケットぴあ／ローソンチケット／CNプレイガイド／イープラス／楽天チケット

政治、経済、社会問題にタブーを恐れず果敢に飛び込み、「批判と笑い」に変える男たち!! ザ・ニュースペーパーが斬りまくる!!
主催:東京労音府中センター
042-334-8471
(http://www.ro-on.jp)

映画

1/27㊌
11:00/13:30/16:00
小ホール
指定 未就学児不可

©2014 CUATRO PLUS FILMS, LLC

人生は楽しまなきゃ 夢をかなえるローマへの旅 主催

トレヴィの泉で二度目の恋を (2014/アメリカ/97分)
監督・脚本:マイケル・ラドフォード
【前売】ア¥800　般¥1,000　シ 学¥900
【当日】ア¥1,000　般¥1,200　シ 学¥1,100
※時間指定券となります。ご希望の上映時間の券をお買い求めください。
M／／チケットぴあ

人生の晩年を迎えて出会った正反対の性格の男女が、少しずつ愛情を育んでゆく様子を描く。2大アカデミー俳優共演の心温まる物語。

2/20㊏ NEW!
13:00～19:00
小ホール
自由

©MMXIII Futurikon Films-Entre Chien et loup-Nozon Paris-Nozon SPRL-2d3D Animations. All rights reserved

環境映画上映会 提携

2016 EARTH VISION多摩 映画会 ～自然との共生
同時開催:多摩エコ・フェスタ2016(2/20㊏～21㊐)　入場無料
上映作品:「ミニスキュル～森の小さな仲間たち～」、「都市を耕す エディブル・シティー」
※入替なし　後援:多摩市、多摩市教育委員会　共催:東京ガス多摩支店、多摩市民環境会議、たえのは

主催・お問合せ:EARTH VISION多摩実行委員会
090-6797-0939

3/16㊌
11:00/13:45/16:30
小ホール
指定 未就学児不可

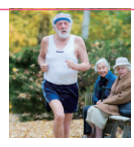

観る人を元気にする、感動エンターテインメント! 主催

陽だまりハウスでマラソンを (2013/ドイツ/115分)
監督・脚本:キリアン・リートホーフ
【前売】ア¥800　般¥1,000　シ 学¥900
【当日】ア¥1,000　般¥1,200　シ 学¥1,100
※時間指定券となります。ご希望の上映時間の券をお買い求めください。
M／／チケットぴあ

妻とともに老人ホームに入居したオリンピック金メダリストの元マラソン選手が、再びフルマラソンに挑戦する姿をユーモアたっぷりに描いたドラマ。

募集

募集期間
募集中～**1/31㊐**

多摩ユースオーケストラ第38回公演『創立20周年記念「第九」演奏会』 共催
この日だけのスペシャル＜第九＞合唱団メンバー募集!
公演日時:5/3㊋・㊗ 15:00開演
指揮:チョン・ミン　ソプラノ:田中三佐代
アルト:山下牧子　テノール:土崎譲
バリトン:小林由樹　合唱指導:柳田るりこ
合唱練習ピアニスト:大坪夕美
【曲目】L.V.ベートーヴェン 交響曲第九番ニ短調 作品125 合唱付き

この日の「第九」のためだけの新合唱団を募集します。管弦楽と一緒に「歓喜の歌」を歌いましょう!
参加条件:全練習に参加できる方で、小学5年生から大人の方まで。(合唱、第九の経験不問)
練習予定:1/17㊋、2/14㊋、2/21㊋、3/5㊏、3/20㊋、4/10㊋、4/17㊋、4/24㊋、4/30㊏、(練習は各日2～3時間)5/2㊊舞台稽古、5/3㊋・㊗本番
Y 練習10回分¥13,000(高校生以下は¥8,000。5/2、5/3の参加費は無料)
申 問 多摩ユースオーケストラ事務局 TEL／FAX 042-371-1558
e-mail:tamayouth@silk.ocn.ne.jp
「第九」を演奏しよう! 多摩ユースオーケストラメンバー募集中!
http://tamayouth-orchestra.com

随時募集!
レッスン日 毎月1回水曜日(1/13・2/10・3/16)
※4月以降の日程はチラシ・HPをご覧ください

J&O声の学校～幸せのレシピ～ ハーモニーを楽しもう!
1/16㊏小ホールにて発表会あり! 詳細はHPをご覧ください。 提携
時間:19:00～20:30　場所:1階 リハーサル室　Y 初回入会金¥2,000+月会費¥3,000(ご家族ペア割引あり)　申 問 ㈱叶屋 0467-38-5450

《凡例》ア…アテナクラブ会員　般…一般　ペ…ペア　親子ペア…親子ペア　学…学生　シ…シニア(60歳以上)　子…ども
M…チケットパルテノン　／…パルテノン多摩ホームページからチケット購入可
主催…財団主催事業　共催…財団共催事業　提携…財団提携事業　指定…全席指定　自由…全席自由　未就学児不可…未就学児はご入場いただけません
※特記のない公演の開場時間は開演30分前です　…京王パスポートカードポイントサービス対象公演(チケットパルテノン店頭《パルテノン多摩2階》での購入に限ります)

広告(広告のお申込みはパルテノン多摩広報へご連絡ください)

サンリオピューロランド 25周年 アニバーサリーイヤー

約8年ぶりに一新したパレード「Miracle Gift Parade」が好評上演中!
ピューロランドは大好きなキャラクターに会える場所。25年前から変わらないあたたかさと、新たなエンターテイメント、「ずっとすき。これからもだいすき。」と感じていただける、さまざまなミラクルでゲストの皆様をお迎えいたします。
©'08,'15 SANRIO/SEGA TOYS　S·S/TX·JLPC　©'15 SANRIO APPROVAL No.P0711171

ピューロランド割引情報
★多摩市民の方
多摩市在住が証明できるもののご提示で平日のみ　パスポート特別価格1,000円(大人・小人共通)
★60歳以上の方
年齢がわかる身分証明証のご提示で平日・休日とも　パスポート特別価格1,900円

平日 通常料金
大人　¥3,300
小人　¥2,500
休日 通常料金
大人　¥3,800
小人　¥2,700

※休日とは、土日祝日及びサンリオピューロランドの定める学校休日(冬休み:12/19～1/5、春休み:3/19～3/31)です。※大人:18歳以上 小人:3～17歳
※ご来場前に営業日・営業時間をご確認ください。